MARVEL

No 38

$1.25

G.I. JOE

EN SUPPLÉMENT

LES ENVAHISSEURS

G.I. JOE

6001 PORTE-AVION U.S.S. FLAGG
6024 HYDROPTERE COBRA
6021 PLATE-FORME DE COMBAT TACTIQUE TRANSPORTABLE
6057 CHAT DES NEIGES
6053 LE STRIKER A.W.E.

HASBRO

G.I. JOE (R) est publié par LES ÉDITIONS HÉRITAGE INC., siège social: 300 Arran, St. Lambert, Qué. selon entente avec MARVEL COMICS GROUP. Publié initialement par Marvel en 1985. G.I. JOE (R) est une marque de commerce de HASBRO INDUSTRIES, INC. et toute reproduction de ce personnage demeure la propriété de HASBRO INDUSTRIES, INC. et est reproduite avec la permission de HASBRO INDUSTRIES, INC. G.I. JOE (R) copyright (c) 1986 par HASBRO INDUSTRIES, INC. Tous droits réservés. Tout autre matériel copyright (c) 1986 par Marvel Comics Group, une division de Cadence Industries Corporation. Tous droits réservés. Reproduction ou adaptation, en entier ou en partie, interdite. No 38. Juil. 1986. Prix $1.25 l'exemplaire. Le présent récit étant une oeuvre de pure fiction toute ressemblance avec des institutions ou des personnes vivantes ou décédées, serait une pure coïncidence. Les personnages inclus dans cette édition et leurs caractères distinctifs sont la propriété de Hasbro Industries, Inc. Imprimé au Canada par PAYETTE & SIMMS INC., 300 Arran, St. Lambert, Qué.

NON. PERTINENT? DÉTERMINER LES FACTEURS QUI POUSSENT UN FILS AU PARRICIDE NE SONT PAS PERTINENTS?
COMPLOTER ET EXÉCUTER L'ASSASSINAT DE SON PÈRE EST POUR LE MOINS UNE MESURE DÉSESPÉRÉE...
QUELLES FORCES PRODUISENT DE TELS ACTES? Y EUT-IL D'AUTRES COMPLICES? A-T-ON LAVÉ LE CERVEAU DE BILLY?
PERSONNE NE M'A AIDÉ! JE L'AI FAIT TOUT SEUL!
SAVAIS-TU?
TOURNEZ LE FILM...
...LA TENTATIVE D'ASSASSINAT AU RALLYE DE COBRA ÉTAIT BIEN CONÇUE ET BIEN ÉQUIPÉE.
LE FAUX UNIFORME DE JEUNE COBRA ÉTAIT PARFAIT. LE .357 MAGNUM ÉTAIT BIEN ENTRETENU ET CHARGÉ DE BALLES EXPLOSIVES À OGIVES DE MERCURE!
BILLY EUT DE L'AIDE, ET D'ADULTE. QUELQU'UN QUI CONNAISSAIT LE PROGRAMME, LA PROCÉDURE COBRA, ET LES ARMES SPÉCIALES...
...ET QUI AVAIT QUELQUE CHOSE À GAGNER. CES PARAMÈTRES CONVIENNENT À PRESQUE TOUS LES MEMBRES DU TRIBUNAL ICI RÉUNI!

"LES DREADNOKS..."
"STORM SHADOW..."
"ZARTAN..."
"WILD-WEASEL..."
"FIREFLY..."

LA BARONNE...
MAJOR BLUDD...
LEQUEL ÉTAIT-CE BILLY? QUI T'A POUSSÉ À LA CHOSE?
S'IL PARLE, NOUS...
TAIS-TOI, IDIOT!
NE PERDEZ PAS DE TEMPS. AMENEZ LES GORILLES ET LEURS MATRAQUES!

ET, AU CASSE-CROÛTE DU MAGASIN MILITAIRE DE FORT WADSWORTH...
DIS-MOI, GUNG-HO, COMMENT UN TYPE PEUT-IL AVOIR DES RELATIONS NORMALES AVEC UNE FILLE QUAND IL EST MEMBRE D'UNE ORGANISATION SECRÈTE QUI N'EST PAS MÊME CENSÉE EXISTER?
C'EST ENCORE PLUS DUR QUAND LA FILLE PORTE PRESQUE TOUJOURS UN COSTUME D'OURS!
SÉRIEUSEMENT, RIP-CORD... SI TOI ET CANDY* ÊTES FAITS L'UN POUR L'AUTRE, TU TROUVERAS UN MOYEN...
JE NE SUIS PEUT-ÊTRE PAS FAIT POUR ÊTRE UN JOE...
* BONGO L'OURS AUX BALLONS SON VRAI NOM AU NO 34!

PAS DE FAUSSE HUMILITÉ! T'ES UN JOE PARCE QUE TU NE PEUX PAS VIVRE AUTREMENT...

QUAND T'ÉS PAS EN MISSION, T'ES ASSIS LÀ À TE BOURRER DE BURGERS ET DE FRITES ET À T'INTERROGER SUR TON AVENIR DE FANTASSIN!
BON, TON AVENIR ARRIVE NOUS AVONS UNE MISSION: BRIEFING DANS LA FOSSE AVEC DUKE DANS DIX MINUTES.
EXIT

PLUS TARD...
... STALKER ET GUNG-HO CONNAISSENT LA SIERRA GORDO. ILS Y SONT DÉJÀ ALLÉS.+
QUAND COBRA QUITTA LA SIERRA GORDO LEUR DICTATURE MILITAIRE S'EST ÉCROULÉE. DEPUIS LORS LES EXTRÉMISTES, LES FOUS, LES PSYCHOS À LA VANILLE JOUENT À CACHE-CACHE AVEC LE GOUVERNEMENT...
TROTSKYITES, CRYPTO-FASCISTES, ANARCHISTES, CINGLÉS SONT AUX PRISES ET TENTENT D'ILLUMINER LES PAYSANS À COUPS DE BALLES ET DE GRENADES!
* G.I. JOE #15.

UN GROUPE D'AMÉRICAINS BIEN INTENTIONNÉS ONT CRU POUVOIR ARBITRER UNE PAIX LÀ-DEDANS!
ON A TUÉ À VUE LES CHANCEUX!
UNE SURVIVANTE EST GARDÉE CAPTIVE DANS LES MONTAGNES. VOILÀ VOTRE MISSION: LA SAUVER ET LA SORTIR...

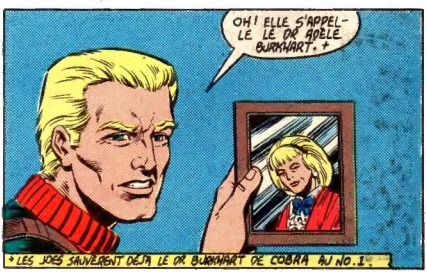
OH! ELLE S'APPELLE LE DR ADÈLE BURKHART.+
+ LES JOES SAUVÈRENT DÉJÀ LE DR BURKHART DE COBRA AU NO.1.

ET À SPRINGFIELD...
JE PRÉTENDS QUE BILLY N'EST PAS RESPONSABLE DE SES ACTES. IL A ÉTÉ PROGRAMMÉ, DÉ-PROGRAMMÉ ET RÉ-PROGRAMMÉ. L'ÉTAT DÉLICAT DE SON...
JE SAVAIS CE QUE JE FAISAIS ET JE SAIS CE QUE JE FAIS MAINTENANT!
IL Y A UNE SOLUTION BIEN SIMPLE À CECI. METTEZ LE MÔME DANS LA MACHINE DU DR VENOM!
NOUS AVONS VU LA MACHINE DANS G.I. JOE 10!
COMMENT ZARTAN CONNAÎT-IL L'ENCÉPHALOGRAPHE? C'ÉTAIT UN SECRET DE COBRA!
S'ILS L'UTILISENT POUR EXPLORER LE CERVEAU DE BILLY, ILS NOUS REPÉRERONT...
SI LA MACHINE DE FEU DU DR VENOM EST AUSSI EFFICACE QUE LE DIT LE MILIEU, ELLE RÉVÉLERA AU MOINS L'IDENTITÉ DES CO-CONSPIRATEURS!
LE PROCÉDÉ EST DOULOUREUX ET DANGEREUX. BILLY, APRÈS TOUT, EST LE FILS DU COMMANDANT COBRA.
RIEN N'IMPORTE PLUS QUE LA SÉCURITÉ DU COMMANDANT COBRA! SI LE TRIBUNAL A PEUR DE METTRE BILLY DANS LA MACHINE QU'ON ME LE DONNE!
MES DREADNOKS ET MOI SOMMES PRÊTS À...
À L'ORDRE!
LE TRIBUNAL À L'ORDRE!
NOUS N'AVONS PAS BESOIN D'ORDRE, MAIS DE DÉCISION!
EMMENEZ-LE À LA MACHINE!

AU-DESSUS DE SIERRA GORDO...
CINQ MINUTES AVANT LE SAUT !
DEBOUT, JOES. TEMPS DE SAUTER DANS LE VIDE....
... ET SUR LA POINTE DES PIEDS DANS LA JUNGLE, HEIN !
J'AI ENTENDU DES JOES PLUS ANCIENS PARLER DU DR ADELE BURKHART...
OH ? TU AS QUELQUE CHOSE À DIRE, RIP-CORD ? OU CHERCHES-TU JUSTE À MEUBLER LE SILENCE ?
ON DIT QUE CETTE DR BURKHART DÉTESTE LES MILITAIRES ET QU'ELLE A DES VUES POLITIQUES EXTRÊMES. BREF, ELLE EST CONTRE TOUT CE POUR QUOI ON SE BAT !
ERREUR. TU TE BATS POUR LE DROIT DE BURKHART ET DE TOUT AMÉRICAIN DE CROIRE CE QU'ILS VEULENT... À CONDITION DE NE FAIRE DE MAL À PERSONNE !
PERSONNELLEMENT, JE PENSE QUE LE DR BURKHART EST UNE VIEILLE PRÉTENTIEUSE ET SI JE CROYAIS UNE SECONDE QUE LA SAUVER MODIFIERAIT SES CONVICTIONS UN TOTA...
... JE PERDRAIS TOUT RESPECT POUR ELLE !

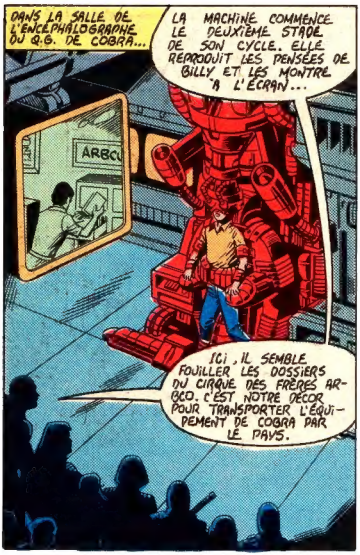
DANS LA SALLE DE L'ENCÉPHALOGRAPHE DU Q.G. DE COBRA...
LA MACHINE COMMENCE LE DEUXIÈME STADE DE SON CYCLE. ELLE REPRODUIT LES PENSÉES DE BILLY ET LES MONTRE À L'ÉCRAN...
ICI, IL SEMBLE FOUILLER LES DOSSIERS DU CIRQUE DES FRÈRES ARCO. C'EST NOTRE DÉCOR POUR TRANSPORTER L'ÉQUIPEMENT DE COBRA PAR LE PAYS.

"AH... PRIS SUR LE FAIT ! BILLY VOIT LEURS OMBRES..."

"...IL SE RETOURNE POUR LEUR FAIRE FACE ET..."

"...IL BLOQUE L'IMAGE !"

OUF ! C'ÉTAIT JUSTE !

IL PEUT BLOQUER CE QUE NOUS VOULONS VOIR EN ÉVOQUANT DES SOUVENIRS PÉNIBLES. LA SONDE TRANSFORME LA DOULEUR PSYCHIQUE EN DOULEUR PHYSIQUE...
IL N'ENDURERA PAS TRÈS LONGTEMPS.

"VOICI UN PLUS VIEUX SOUVENIR.
JE NE LES LAISSERAI PAS FAIRE, BILLY. JE NE ME LAISSERAI PAS ÉCRASER SOUS LES ROUES DU GOUVERNEMENT. ILS DISENT QUE MON PROGRAMME DE VENTES EST UN TRUC DE PYRAMIDE !
JE VAIS CRÉER UNE ORGANISATION SECRÈTE QUI DÉJOUERA LES RESTRICTIONS DU GOUVERNEMENT ET ACQUÉRIR DU POUVOIR PAR LE TERRORISME ET L'EXTORSION !
ET JE NE M'ARRÊTERAI PAS À SPRINGFIELD ! JE NE M'ARRÊTERAI PAS AVANT QUE MON ORGANISATION N'ENTOURE LE MONDE ENTIER COMME UN GIGANTESQUE...

...COBRA !

LA GUERRE EST UNE EXTENSION DE LA POLITIQUE ET LA POLITIQUE UNE EXTENSION DE L'ÉCONOMIE. SI LE GOUVERNEMENT DIT QU'UN HONNÊTE HOMME NE PEUT TRAVAILLER ET GAGNER AUTANT QU'IL LE VEUT, C'EST MAL! NOUS AVONS ALORS LE DROIT DE NOUS DÉFENDRE SI NOUS LE VOULONS.
C'EST CELA! DISLEUR LES FAITS.

COBRA EST ENCORE PETIT MAIS NOUS CROISSONS CHAQUE JOUR! BIENTÔT, NOUS AURONS TOUT SPRINGFIELD ET ENSUITE... QUI SAIT?
L'AN PROCHAIN, TOUT LE MONDE AURA SON UNIFORME!

ARRÊTEZ LA MACHINE! DÉBRANCHEZ BILLY À L'INSTANT!
ON RÉVÈLE LÀ DES RENSEIGNEMENTS TRÈS SECRETS!
RIEN LÀ DE PERTINENT À L'AFFAIRE. LE SUJET S'EN SERT POUR PROTÉGER LES VRAIS COUPABLES.
METTEZ BILLY EN CELLULE JUSQU'À CE QUE DÉCIDIONS D'UNE PROCÉDURE!

À TA BONNE CELLULE FRAÎCHE, PETIT...
.....

LE PETIT EST VOLONTAIRE. IL NE RÉVÉLERA JAMAIS NOTRE COMPLICITÉ
POURQUOI TANT D'INTÉRÊT, STORM-SHADOW? TU AURAIS VOULU QUE DESTRO TE LAISSE TRANCHER BILLY EN DEUX?
JE SUIS IMPRESSIONNÉ. BILLY A CONCLU UN PACTE AVEC DES GENS QUI L'INDUISIRENT EN TENTATION, LE JETÈRENT AUX LOUPS ET NE LUI VEULENT QUE DU MAL. POURTANT, IL REFUSE DE LES TRAHIR...
...ILS PRENNENT SANS DOUTE SON INTÉGRITÉ POUR DE LA STUPIDITÉ. AINSI PENSENT LES GENS DE LEUR ESPÈCE...
NO. 33.

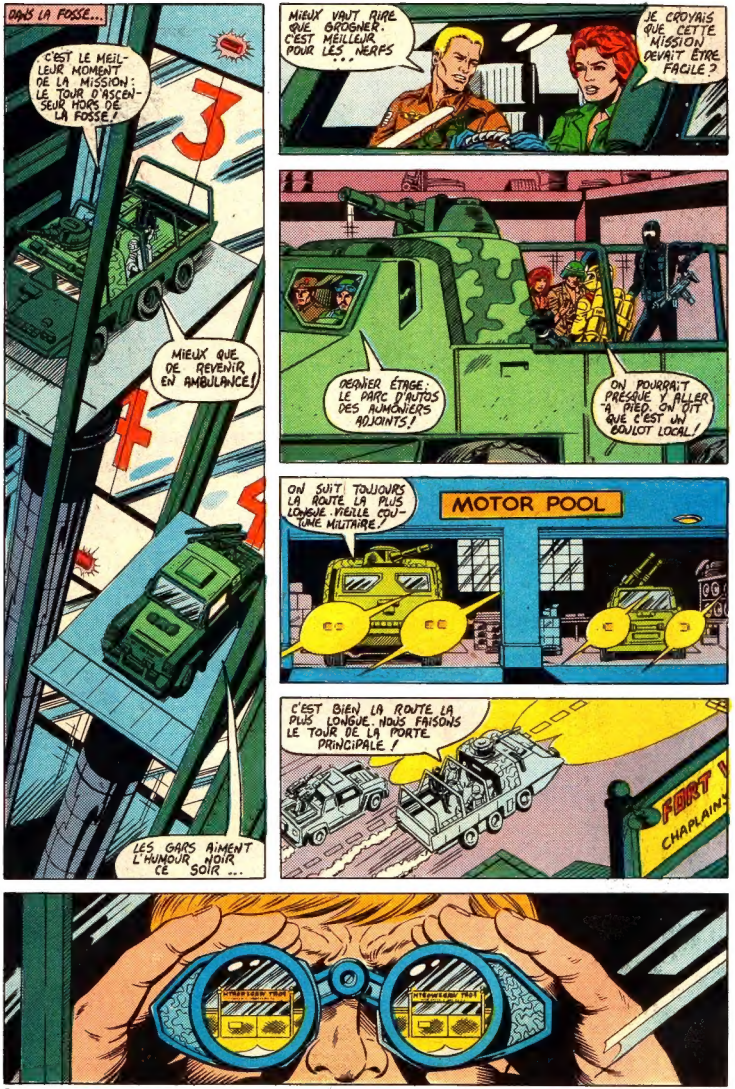
DANS LA FOSSE...
C'EST LE MEILLEUR MOMENT DE LA MISSION : LE TOUR D'ASCENSEUR HORS DE LA FOSSE !
MIEUX QUE DE REVENIR EN AMBULANCE !
LES GARS AIMENT L'HUMOUR NOIR CE SOIR ...
MIEUX VAUT RIRE QUE GROGNER. C'EST MEILLEUR POUR LES NERFS ...
JE CROYAIS QUE CETTE MISSION DEVAIT ÊTRE FACILE ?
DERNIER ÉTAGE : LE PARC D'AUTOS DES AUMÔNIERS AJOINTS !
ON POURRAIT PRESQUE Y ALLER À PIED. ON DIT QUE C'EST UN BOULOT LOCAL !
ON SUIT TOUJOURS LA ROUTE LA PLUS LONGUE. VIEILLE COUTUME MILITAIRE !
MOTOR POOL
C'EST BIEN LA ROUTE LA PLUS LONGUE. NOUS FAISONS LE TOUR DE LA PORTE PRINCIPALE !
CHAPLAIN'S

A SIERRA GORDO...
ALLONS-Y! ROAD-BLOCK ET GUNS-NO FORMEZ UN PÉRIMÈTRE DE SÉCURITÉ RIP-CORD ET MOI ENTERRONS LES PARACHUTES!
DÉCOUPEZ UN COUVERCLE DE GAZON QUE VOUS REMETTREZ PAR-DESSUS APRÈS. NOUS DISPERSERONS LE SURPLUS DE TERRE...
SIGNAUX MUETS DÉSORMAIS...
ARRÊTEZ, LES AMIS...
DU SILENCE, DES PRÉCAUTIONS, RESPIREZ EN DOUCEUR, S'IL-VOUS-PLAIT.
VOUS ÊTES TROP BRUYANTS!

AU BLOC DE CELLULES SOUS SPRINGFIELD...
REMPORTE LE DÎNER DE BILLY À LA CUISINE. IL N'A PAS D'APPÉTIT CE SOIR...
...IL COMPREND PEUT-ÊTRE QUE SES COPAINS L'ONT ABANDONNÉ!
LAISSE-LE. LE PETIT A ASSEZ SOUFFERT...
PAS POUR MOI! LE FILS DU GRAND HOMME, HEIN? JE PARIE QU'IL SE PRENAIT AU SÉRIEUX MAINTENANT IL EST À SEC!
C'EST VIEUX COMMANDANT COBRA FERA UN EXEMPLE DE CELUI-CI! IL MONTRERA À TOUS QUE MÊME SON PROPRE FILS DEVRA PAYER POUR SA TRAHISON!
PERSONNE NE SECOURRA BILLY! IL N'A PAS UN AMI AU MONDE. BILLY POURRIRA ICI.
T'ENTENDS? TU POURRIRAS

A FORT WADSWORTH...
HUM... JE N'VEUX PAS PARLER POUR RIEN. MAIS POURQUOI AVANÇONS-NOUS CONTRE CE MUR ?
BONNE QUESTION, SLOW-TORCH !
FAIRE SORTIR CONSTAMMENT DES VÉHICULES LOURDS PAR LA PORTE AVANT PROVOQUE TROP D'ATTENTION...
...ET DONC NOUS PRENONS LA PORTE ARRIÈRE !
ET PUIS, ON SURVEILLE PEUT-ÊTRE LA PORTE PRINCIPALE !
EST-CE LE BUT DE LA MISSION ? UN RAID CONTRE UN ESPION ?
NON. NOUS VISITONS UN PRÉSUMÉ ABENT SECRET DE COBRA, CELUI QUI MONTA L'EMBUSCADE AU CIRQUE DES FRÈRES ARBCO.* +
* G.I. JOE NO 37.

ET À SIERRA GORDO...
TU AS PAS-SABLEMENT DE TOUPET D'APPELER TIENNE CETTE JUNGLE!
CHEZ MOI, LE TERRAIN APPARTIENT À QUICONQUE LE QUITTE EN VIE
J'AI DONC POSSESSION LÉGALE DE CET ENDROIT CAR J'AI BIEN L'INTENTION DE LE QUITTER EN BONNE FORME ET SOURIANT
J'VOIS PAS COMMENT, COPAIN. JE SUIS FAIBLE EN MATHS MAIS JE COMPTE...
... QUATRE DE NOUS ET SEULEMENT...
...UN DE TOI?

DANS LE BLOC DE DÉTENTION AU QG DE COBRA...
QUI EST-TU ? QUE FAIS-TU LÀ ? QU'EST-CE...

TU ES L'ASSASSIN NINJA! STORM-SHADOW!

FFFFZZZZSSSK!

SVVVKKK!
FSSSSVVVKKK!

PAS DE TEMPS À PERDRE! IL FAUT FILER!

JE NE VOUS CONNAIS PAS! POURQUOI FAITES-VOUS CECI ? QU'...
À PLUS TARD LES QUESTIONS...

PAS SI JE PEUX L'EMPÊCHER

ET À STATEN ISLAND...
ALLONS DE L'ESPACE... NE VOUS GROUPEZ PAS...
BLOWTORCH COUVRE LA GAUCHE. COVER-GIRL, LA DROITE. LADY J ET MOI À LA PORTE.
SNAKE-EYES ET MUTT DOIVENT ÊTRE EN POSITION À L'ARRIÈRE.
CHUT!
PAS TOI, SNAKE-EYES! JE PARLAIS TAI-LE RE MUTT!
COUVERT À GAUCHE
KNOCK KNOCK KNOCK!!!
COUVERT À DROITE.
NOUS VOUS CONSEILLONS DE SORTIR SANS RÉSISTER! TOUTE LA MAISON EST CERNÉE!
RATATATATATATATAT!
OHHHH!
OH!

A SIERRA GORDO...
VOUS M'AMUSEZ... UN PEU DE PEINTURE AU VISAGE, DES VÊTEMENTS FATIGUÉS ET VOUS NE RECONNAISSEZ PAS UN VIEUX COPAIN?
C'EST POURTANT DANS LES ORDRES SCELLÉS QUE VOUS AVEZ EN POCHE!
BIEN SÛR! JE TE RECONNAIS...

...RECONDO! TU ÉTAIS LE NOUVEAU JOE QUI ÉTAIT DANS LA FOSSE DEPUIS UNE SEMAINE ET QU'ON EXPÉDIA EN MISSION SECRÈTE! TU ES UN SPÉCIALISTE DE LA JUNGLE...
VOILÀ. JE SUIS ICI DEPUIS LORS À SURVEILLER LES ÉVÉNEMENTS ET À AIDER MES AMIS INDIENS À FAIRE CE QU'ILS FONT LE MIEUX!
RECONDO

SE BATTRE! VOILÀ CE QUE LES TUCANOS FONT LE MIEUX!
ET SURPRENDRE LES GENS! ON FAIT BIEN CELA AUSSI!
HA HA HA HA HA

HA HA HA HA HA HA HA!

O.K. ASSEZ DE PLAISIR POUR UN JOUR! J'ATTENDS DANS LA JUNGLE LA VENJE D'UNE MISSION DEPUIS TROP LONGTEMPS IL EST TEMPS DE...
QU'EST-CE LE JEUNE?
TU AS UN PAPIER COLLÉ À TON CASQUE?

UNE PHOTO?

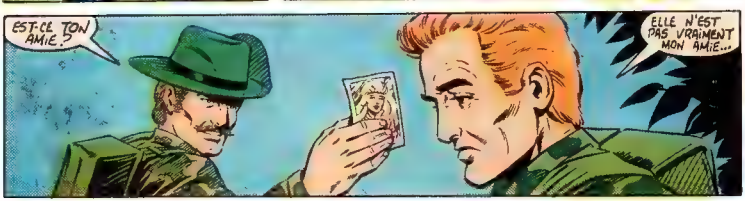
EST-CE TON AMIE?
ELLE N'EST PAS VRAIMENT MON AMIE...

On a beaucoup de plaisir quand on se baigne dans une piscine Vogue.

Amuse-toi et colore tes amis qui se baignent dans leur piscine Vogue. Avec des couleurs vives montre comment le plaisir et la joie rayonnent pendant la saison de la baignade.

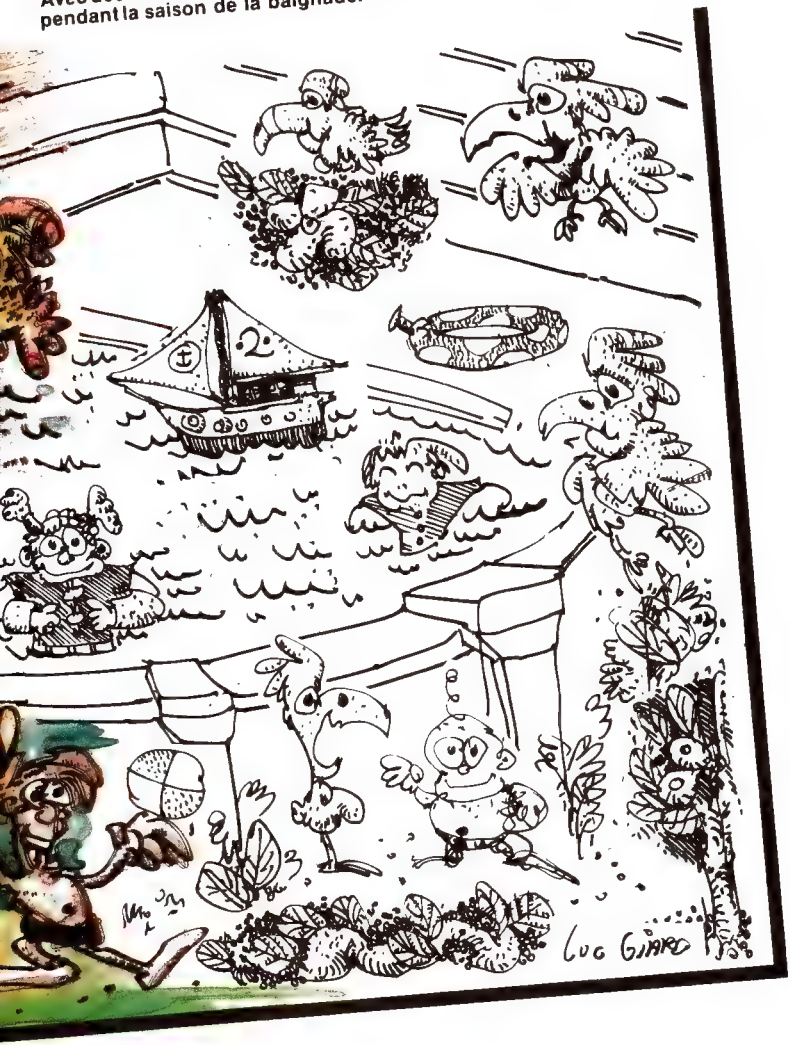

A SPRINGFIELD...
LAISSE TOMBER, STORM-SHADOW. MÊME TOI, TU NE VAS PAS PLUS VITE QU'UNE BALLE!
OH, NON?
BLAMM!
SPACK!!
POP!
TZINGG!!!
GARDES! SONNEZ L'ALARME!
STORM SHADOW A TRAHI ET SAUVÉ BILLY!

A STATEN ISLAND...
BLOWTORCH ! DÉSCENDS CES DEUX-LÀ DE L'ENTRÉE TANDIS QUE JE TIRE !
RATATATATATAT!
NOS GARS SE BATTENT EN AVANT ! NOUS FERIONS BIEN DE VENTILER LA PLACE ET DE CALMER LES CHOSES UN PEU !
WHOMP!
RATATATATATAT!
AWWOOOO!
LA CUISINE EST VIDE. TU SENS QUELQUE CHOSE, JUNKYARD ?
SSSSSS
ARF! NNNNG!
CHOMP!
CLANK!
RATTLE RATTLE RATTLE
KA-BLOOOM!

A SIERRA GORDO...
ET VOILÀ ! AU PIED DE CETTE FALAISE. C'EST LÀ QU'ILS DÉTIENNENT LE DR BURKHART.
LES TUCAROS DISENT QU'ON A MIS LA FEMME AUX CHEVEUX JAUNES DANS CE BUNKER...
" CELUI AVEC LES MITRAILLEUSES AU SOMMET, ENTOURÉES DE MIRADORS FORTIFIÉS, DE BARBELÉ, DE TRANCHÉES ET DE CHAMPS DE MINES, DE RADAR ANTI-PERSONNEL ET D'UN TAS DE TRUCS CACHÉS DONT JE NE VEUX RIEN SAVOIR ! "
LA DERNIÈRE FOIS QUE NOUS AVONS SAUVÉ CETTE DAME NOUS AVIONS UN CHAR ET UN CANON-LASER ! ET ON L'AVAIT ENFERMÉE DANS UN FORT MOINS DÉFENDU QUE CELUI-CI !
IL FAUT UNE DOUZAINE DE CHARS POUR EMPORTER L'ENDROIT ET ENCORE APRÈS UN RAID DE B-52 !
JE PENSE QU'ON PEUT LA SORTIR NOUS-MÊMES...
TU AS UN PLAN OU ES-TU JUSTE UN OPTIMISTE ?
JE NE SUIS JAMAIS UN OPTIMISTE : VOILÀ POURQUOI JE VIS ENCORE...
... TOUTES LES DÉFENSES FONT FACE DE CE CÔTÉ PARCE QU'ON NE CROIT PAS QU'ON SOIT ASSEZ IDIOT POUR DESCENDRE DU HAUT !
AUCUN GARS SAIN D'ESPRIT NE LE TENTERAIT...
... SAUF NOUS !

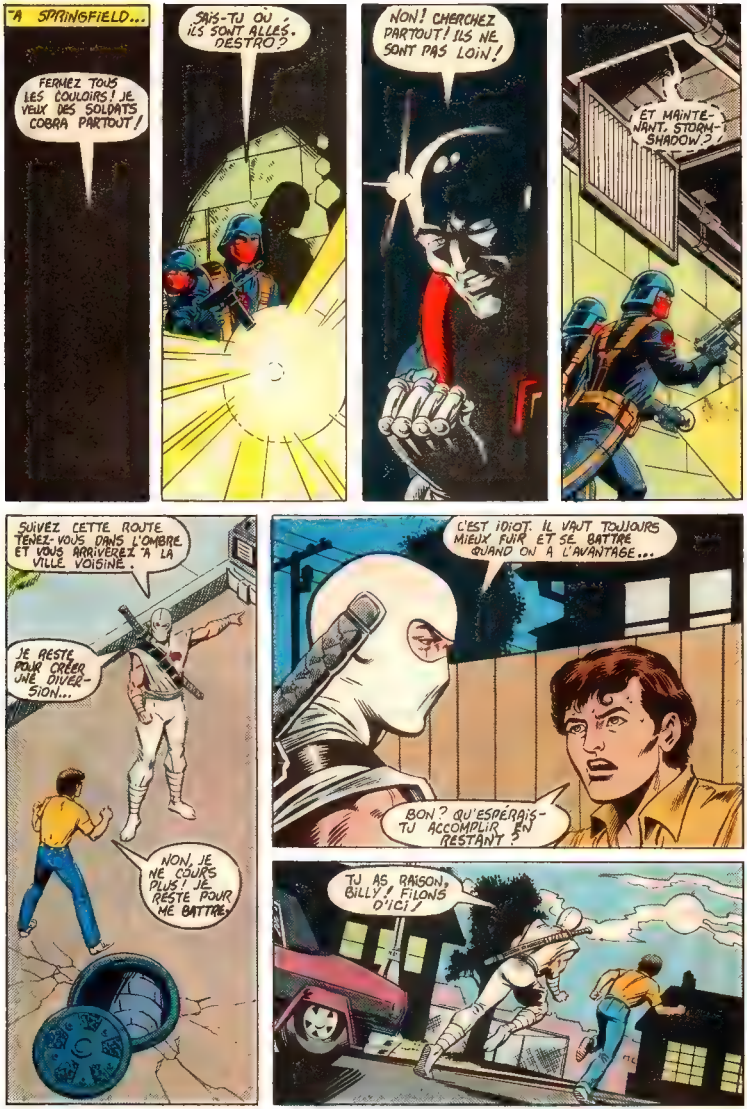
A SPRINGFIELD...
FERMEZ TOUS LES COULOIRS ! JE VEUX DES SOLDATS COBRA PARTOUT !
SAIS-TU OÙ ILS SONT ALLÉS, DESTRO ?
NON ! CHERCHEZ PARTOUT ! ILS NE SONT PAS LOIN !
ET MAINTENANT, STORM-SHADOW ?
SUIVEZ CETTE ROUTE TENEZ-VOUS DANS L'OMBRE ET VOUS ARRIVEREZ À LA VILLE VOISINE.
JE RESTE POUR CRÉER UNE DIVERSION...
NON, JE NE COURS PLUS ! JE RESTE POUR ME BATTRE
C'EST IDIOT. IL VAUT TOUJOURS MIEUX FUIR ET SE BATTRE QUAND ON A L'AVANTAGE...
BON ? QU'ESPÉRAIS-TU ACCOMPLIR EN RESTANT ?
TU AS RAISON, BILLY ! FILONS D'ICI !

A STATEN ISLAND...
ON DIRAIT QUE SNAKE-EYES ET MUTT SONT EN DIFFICULTÉ LÀ DERRIÈRE !
FOOOSH
SANS DOUTE PLUS QU'UN TRUAND LÀ-DEDANS ! JE LES FORCERAI À SORTIR EN INCENDIANT LE SALON !
ÇA VA, DUKE ? TON ÉPAULE A MAUVAISE ALLURE.
ÇA VA ! LADY J NE RESPIRE PAS
RATATATATATATAT!
BLOWTORCH ILLUMINE BIEN L'AVANT ! LE GARS DANS LE COULOIR DOIT VOULOIR DÉSESPÉRÉMENT SE FRAYER UNE VOIE À L'ARRIÈRE !
WOUF !
IL NOUS PREND POUR LE CÔTÉ FAIBLE...
ICI FLINT, J'APPELLE LA FOSSE ! IL NOUS FAUT DU RENFORT ICI EN HÂTE ! IL Y A UN...
JETONS CE TYPE À TRAVERS LA FENÊTRE !
RATATATATATATAT!
WOUF WOUF !!

VISE LEUR VÉHICULE, TOMAX!
FOOSH!
FOOSH!
WHAMMM!
JE LE VOIS, XAMOT!
FLINT! SAUTE!
NNNNG!
BA-DOOM!
VROOOMM!

TOUTE LA MAISON ÉTAIT UN POSTE ACTIF DE COBRA. J'AI TROUVÉ UNE RADIO COBRA DANS LA CAVE...
...ET UNE PENDERIE PLEINE DE VÊTEMENTS COBRA...
ET DANS NO TRE VOISINA GE.

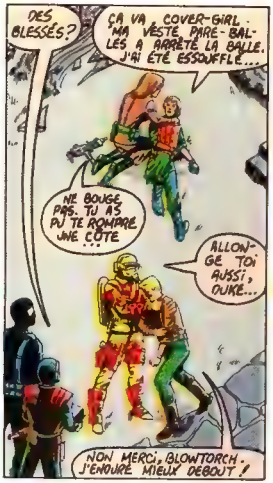
DES BLESSÉS?
ÇA VA, COVER-GIRL : MA VESTE PARE-BALLES A ARRÊTÉ LA BALLE. J'AI ÉTÉ ESSOUFFLÉ...
NE BOUGE PAS. TU AS PU TE ROMPRE UNE CÔTE...
ALLONGE TOI AUSSI, DUKE...
NON MERCI, BLOWTORCH. J'ENDURE MIEUX DEBOUT!

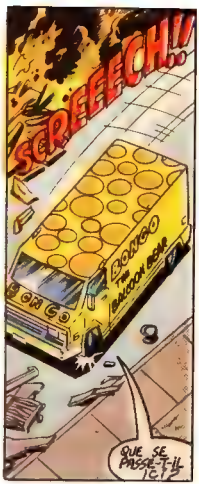
SCREECH!!
QUE SE PASSE-T-IL ICI?

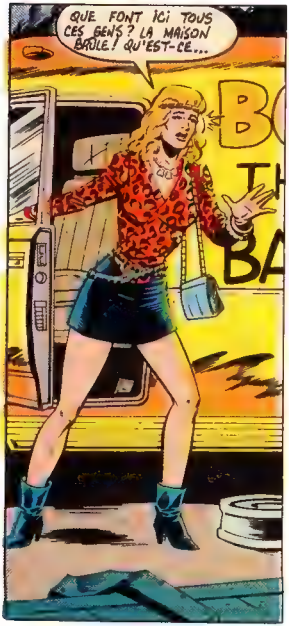
QUE FONT ICI TOUS CES GENS? LA MAISON BRÛLE! QU'EST-CE...

CANDY! QUE FAIS-TU ICI?
CE QUE JE FAIS ICI?

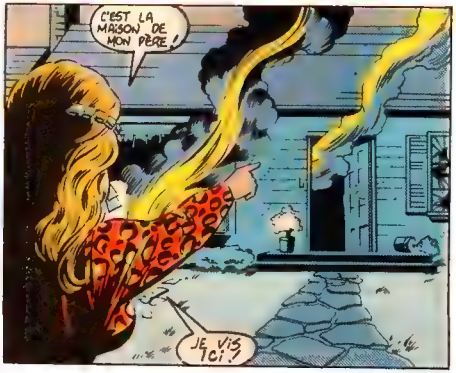
C'EST LA MAISON DE MON PÈRE!
JE VIS ICI?

AU GHETTO DE VARSOVIE!

SUITE DU RÉCIT QUI DÉBUTA DANS G. I. JOE 37.

ATTRAPE-LA, TORO! NOUS ...
MMMFF!
TU M'AS DONNÉ CETTE CAPACITÉ, JIM... ET, DE CERTAINES FAÇONS TU ES BIEN PLUS PUISSANT QUE MOI ...
MAIS, QUAND IL S'AGIT DE VÉLOCITÉ PURE...
... SPITFIRE NE LE CÈDE À PERSONNE!
OHHH..!
ÉTONNANT! ELLE EST PRESQUE AUSSI RAPIDE...
...QUE L'AVION BRITANIQUE D'APRÈS LEQUEL ELLE S'EST NOMMÉE!
J'AI PRATIQUÉ DURANT TON SOMMEIL!
JE N'AI NI TA FORCE, NI TA RÉSISTANCE...
...MAIS JE SUIS UNE CIBLE MOBILE...
BIEN DIT!
MAIS, À LA LONGUE NOUS TE COINCERONS DANS UN CUL-DE-SAC!
INJUSTE! VOUS VOUS RÉUNISSEZ TOUS CONTRE MOI!
LA GUERRE N'EST PAS UN MATCH DE CRICKET, JACQUELINE...
VOUS VERREZ QUE LES NAZIS TENDENT À LE FAIRE AUSSI.

AH! VOUS RECONNAISSEZ QUE JE COMBATTRAI LES DÉMONS DE HITLER À VOS CÔTÉS!
HMMM... ON NOUS A MANŒUVRÉS, LES GARS!
IL FAUDRA QUE JE LA SURVEILLE!
ALLONS, PÈRE. JE CROYAIS QUE TU SERAIS ENCHANTÉ!
JE LE SUIS, CHÉRIE, MAIS S'IL T'ARRIVAIT QUELQUE CHOSE COMME JADIS À TA MÈRE ET...
NE LE DIS PAS, PÈRE. NE LE PENSE PAS!
NOUS REVIENDRONS TOUS LES SIX AVANT QUE N'AIES LE TEMPS DE CONSTATER NOTRE ABSENCE!
JE TE LE PROMETS!
UN APPAREIL QUI PEUT VOLER PLUS VITE QUE LE SON À PLUSIEURS MILLES AU-DESSUS DE LA TERRE CONNAÎT PEU DE BARRIÈRES...
... LE VAISSEAU DE NAMOR DOIT DONC RETARDER SON ATTERRISSAGE JUSQU'À LA NUIT DANS LE GHETTO JUIF DE VARSOVIE!
VERBOTEN! JUDE!
... ET ALORS LES LOUPS SONT VENUS S'ATTAQUER AUX AGNEAUX...
(ALLONS, FRAULEIN. JE MÉRITE BIEN UN BAISER POUR GARDER LES RUES PAISIBLES LA NUIT?)
(C'EST VOUS QUI RENDEZ LES RUES DANGEREUSES. LÂCHEZ-MOI!)
(ALLONS, JUIVE, DONNE SON BAISER À HANS!)
VAS IST--?
JE NE SAIS PAS BEAUCOUP D'ALLEMAND, MON AMI...

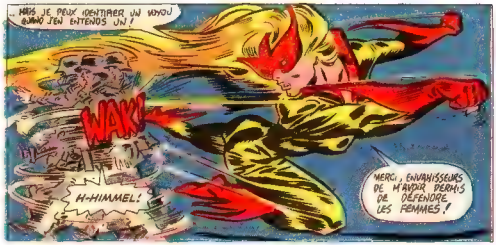
MAIS JE PEUX IDENTIFIER UN VOYOU QUAND JE L'ENTENDS UN !
WAK!
H-HIMMEL!
MERCI, ENVAHISSEURS DE M'AVOIR PERMIS DE DÉFENDRE LES FEMMES !

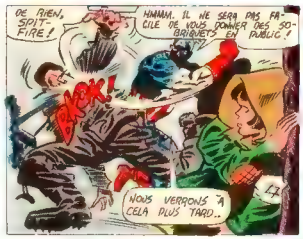
DE RIEN, SPITFIRE !
HMMM. IL NE SERA PAS FACILE DE VOUS DONNER DES SOBRIQUETS EN PUBLIC !
WAK!
NOUS VERRONS À CELA PLUS TARD..

NOUS DEVONS TROUVER JACOB GOLDSTEIN. MAIS NOUS NE SAVONS PAS OÙ !
JACOB GOLDSTEIN!?

ELLE LE SAIT, CAP. CETTE BOUTIQUE LÀ-BAS !
VOUS PARLEZ ALLEMAND ?
MON PÈRE CROYAIT QU'ON DOIT CONNAÎTRE SON ENNEMI...
IL VIT DANS SA PETITE LIBRAIRIE LÀ-BAS...

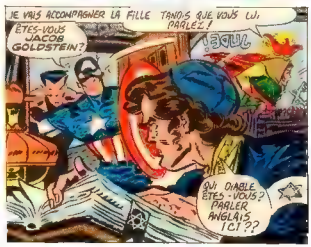
JE VAIS ACCOMPAGNER LA FILLE TANDIS QUE VOUS LUI PARLEZ !
ÊTES-VOUS JACOB GOLDSTEIN?
BJUL.
OUI DIABLE ÊTES-VOUS ? PARLER ANGLAIS ICI ??

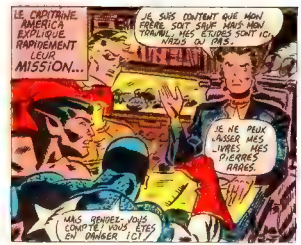
LE CAPITAINE AMERICA EXPLIQUE RAPIDEMENT LEUR MISSION...
JE SUIS CONTENT QUE MON FRÈRE SOIT SAUF MAIS MON TRAVAIL, MES ÉTUDES SONT ICI, PAS OU...
JE NE PEUX LAISSER MES LIVRES, MES PIERRES RARES.
MAIS RENDEZ-VOUS COMPTE ! VOUS ÊTES EN DANGER ICI !

JE NE SUIS PAS PLUS EN DANGER QUE LES AUTRES JUIFS...
AVEC QUOI ? LA SOUMISSION PATIENTE À LA VOLONTÉ DE DIEU, EST NOTRE SEUL ESPOIR..
MAIS VOUS ÊTES TOUS EN PÉRIL ! POURQUOI NE VOUS DÉFENDEZ-VOUS PAS ?
ET AUSSI, NOTRE CROYANCE QUE TOUT CECI PASSERA.

IL Y A DES SIÈCLES, À PRAGUE, IL Y AVAIT UNE CRÉATURE QUI EUT PU VAINCRE NOTRE CONQUÉRANT.
ON L'APPELAIT LE GOLEM — UN MONSTRE FAIT DE GLAISE VIVANTES.
MAIS C'ÉTAIT IL Y A LONGTEMPS.

MAIS LES ATROCITÉS COMMISES CHAQUE JOUR AU NOM DE HITLER ? LES CAMPS DE CONCENTRATION — CE GHETTO ?
VOTRE PÈRE PEUT NOUS AIDER À LES COMBATTRE, MAIS SEULEMENT SI VOUS VENEZ TOUS EN ANGLETERRE !
NON ! JE N'ÉCOUTERAI PAS PLUS !

NAMIE, JACOB MAIS SI TU NE VIENS PAS DE TON PLEIN GRÉ, NOUS DEVRONS...
BUCKY, QUI EST CE ?
DÉCIDEZ-VOUS LÀ-DEDANS...

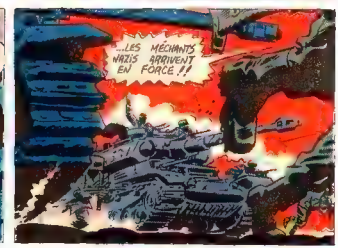
LES MÉCHANTS NAZIS ARRIVENT EN FORCE !!

+MARVEL COMICS NO 1, 1940.

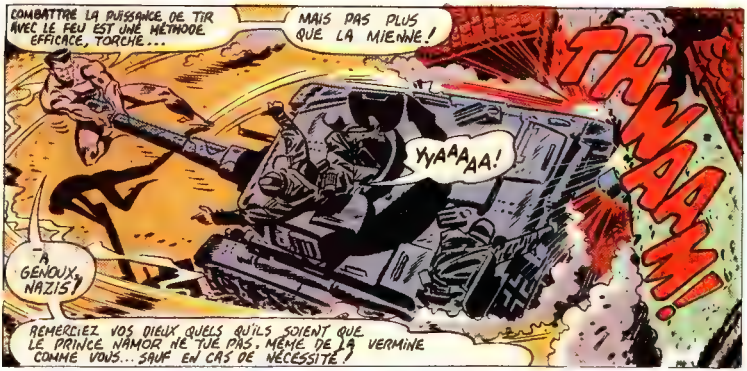
COMBATTRE LA PUISSANCE DE TIR AVEC LE FEU EST UNE MÉTHODE EFFICACE, TORCHE...
MAIS PAS PLUS QUE LA MIENNE!
THWAAM!
YyAAAAAA!
À GENOUX, NAZIS!
REMERCIEZ VOS DIEUX QUELS QU'ILS SOIENT QUE LE PRINCE NAMOR NE TUE PAS, MÊME DE LA VERMINE COMME VOUS... SAUF EN CAS DE NÉCESSITÉ!

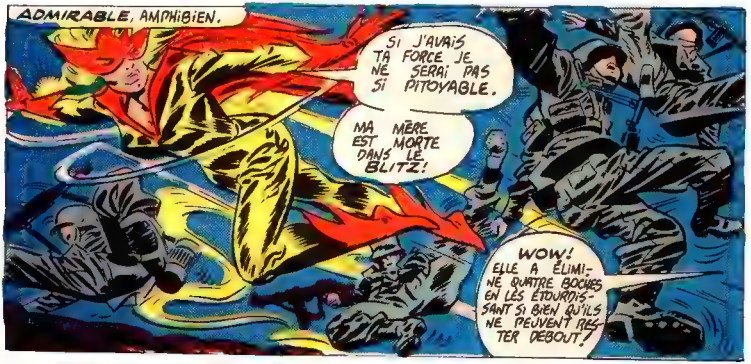
ADMIRABLE, AMPHIBIEN.
SI J'AVAIS TA FORCE, JE NE SERAI PAS SI PITOYABLE.
MA MÈRE EST MORTE DANS LE BLITZ!
WOW! ELLE A ÉLIMINÉ QUATRE BOCHES EN LES ÉTOURDISSANT SI BIEN QU'ILS NE PEUVENT RESTER DEBOUT!

ENCORE QUELQUES UN ET ALORS
OH, NON!

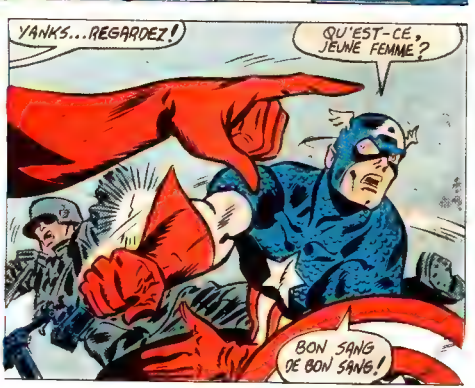
YANKS... REGARDEZ!
QU'EST-CE, JEUNE FEMME?
BON SANG DE BON SANG!

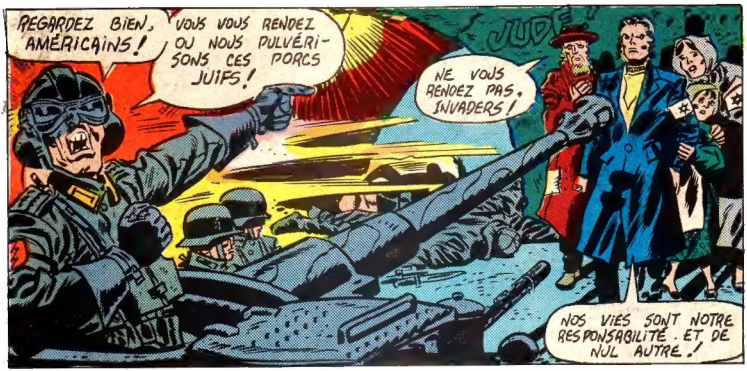
REGARDEZ BIEN, AMÉRICAINS!
VOUS VOUS RENDEZ OU NOUS PULVÉRISONS CES PORCS JUIFS!
NE VOUS RENDEZ PAS, INVADERS!
NOS VIES SONT NOTRE RESPONSABILITÉ ET DE NUL AUTRE!

NOUS CHARGEONS? OU QUOI?
VOUS CONNAISSEZ LA RÉPONSE À CELA AUSSI BIEN QUE NOUS, MADAME!
TRÈS BIEN ORDURES, NAZIES...

...NOUS NOUS RENDONS!

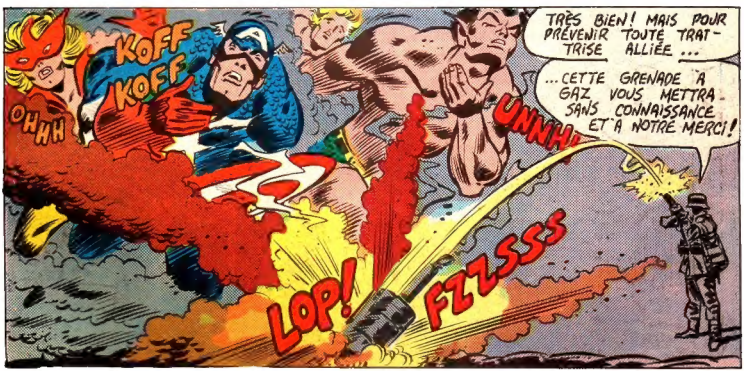
KOFF KOFF
OHHH
UNNH
TRÈS BIEN! MAIS POUR PRÉVENIR TOUTE TRAHISON ALLIÉE...
...CETTE GRENADE À GAZ VOUS METTRA SANS CONNAISSANCE ET À NOTRE MERCI!
LOP!
FZZSSS

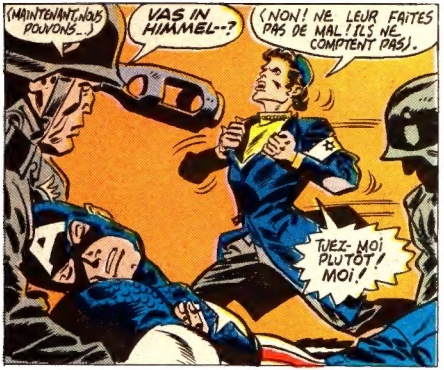

PROCHAIN NUMÉRO: **LE RETOUR DU GOLEM!**

COLLECTIONNEZ-LES TOUS!

G.I. JOE

LÉGIONNAIRE

D-F

MONTAGNARD

L'OMBRAGEUX

ZANDAR

ZARANA

COU DE CUIR

ANGUILLES

SERPENT DE NEIGE

TÉLÉ-VIPÈRES

PIED LÉGER

ICEBERG

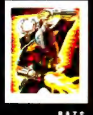
B.A.T.S.

DR. MINDBENDER

ATTRAPE

FLAMBEAU

TÊTE DE PONT

DÉCLIC

PLONGEUR

OBSTRUCTEUR

CHASSIS

BUSARD

VIPÉRIN

GARDE-ROUGE

BAZOOKA

LE NAUFRAGÉ

CHALUMEAU

OUVRE-BOITE

DÉCHIREUR

MÂCHOIRES

SAVATA

ZORRO

BARBECUE

MADAME J

LE POMPIER

PRO

1986 Hasbro Canada Inc., Longueuil, Québec J4G 1G2 - Tous Droits Réservés.

LES TRANSFORMERS MD
UN MONDE PLEIN DE SURPRISES!
5787
5792
5720
5715
5725
TRANSFORMERS
5720 INSECTICONS
5715 CONSTRUCTICONS
5787 COMMUNICATEUR AUTOBOT
5792 VEHICULES DE LUXE AUTOBOTS
5725 DEMARREURS-BONDISSEURS AUTOBOTS
HASBRO